INDUSTRI PELANCONGAN
PERUBATAN MALAYSIA

TAHUN LEPAS CATAT

RM914 JUTA

DIUNJUR JANA

RM4.2 BILION

PADA 2020

HASIL DARIPADA

859,000

PELANCONG PERUBATAN

MAJLIS PELANCONGAN KESIHATAN MALAYSIA (MHTC)

DIPERTANGGUNGJAWAB MEMAJUKAN PERKHIDMATAN

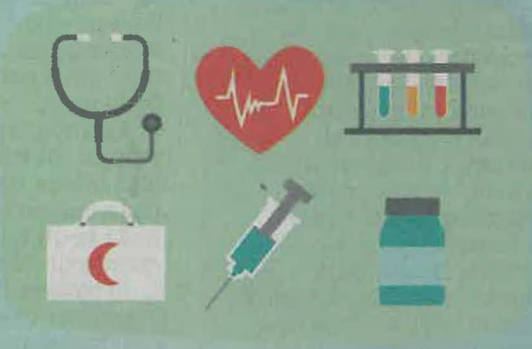

BAGI MENARIK PELANCONG PERUBATAN

DI ASIA

UTUSAN MALAYSIA

Sumber : Kementerian Kewangan